



**MERDEKA  
BELAJAR**

**Kampus  
Merdeka**  
INDONESIA JAYA



**JKMI**  
JURNAL KREATIVITAS  
MAHASISWA INDONESIA



# PROGRAM KREATIVITAS MAHASISWA

2023



# KREATIF INOVATIF SOLUTIF

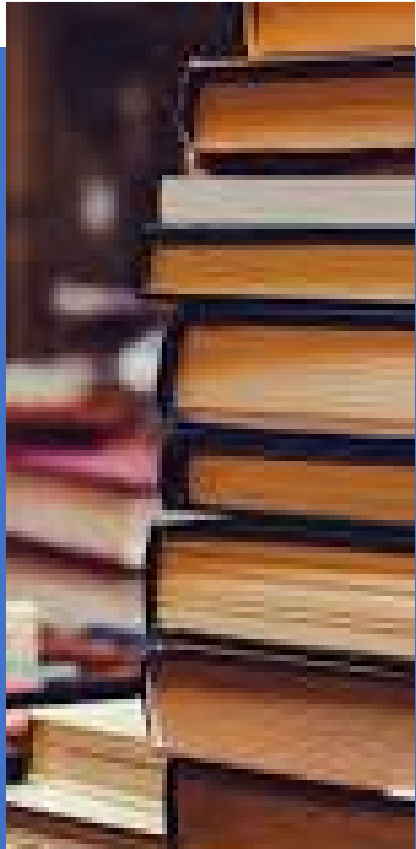

Tahu dan  
Taah Aturan

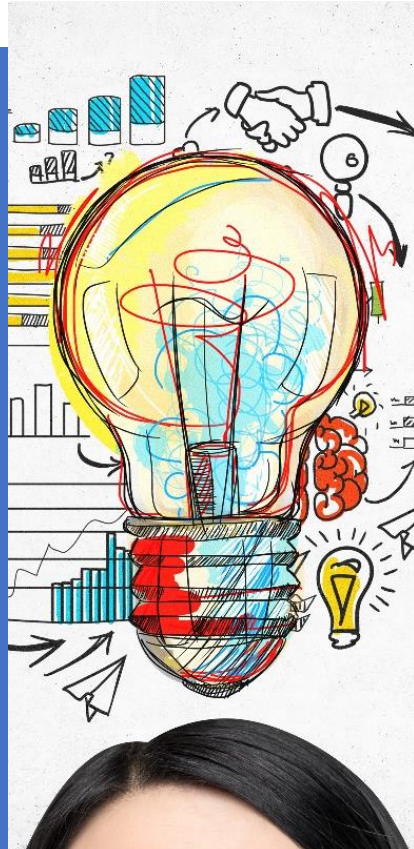

Kreatif  
Inovatif



Objektif  
Kooperatif

## Tujuan PKM

- Memandu mahasiswa
- membentuk karakter mahasiswa

# Kualitas Lulusan PT



Pengetahuan  
Akademik



Kemampuan  
Berfikir



Manajemen Diri



Kemampuan  
Berkomunikasi

# Bidang PKM





# SKEMA PKM.2023

## **Insentif**

- Artikel Ilmiah
- Gagasan Futuristik Tertulis

1. Mendukung IKU 1, 2,3 dan 5
2. Mendukung SKPI

## **Pendanaan**

- Riset Eksakta
- Riset Sosial Humaniora
- Kewirausahaan
- Peneriapan Iptek
- Pengabdian Kepada Masyarakat
- Karsa Cipta
- Karya Inovatif
- Video Gagasan Konstruktif

# BIDANG & MUARA KEGIATAN PKM

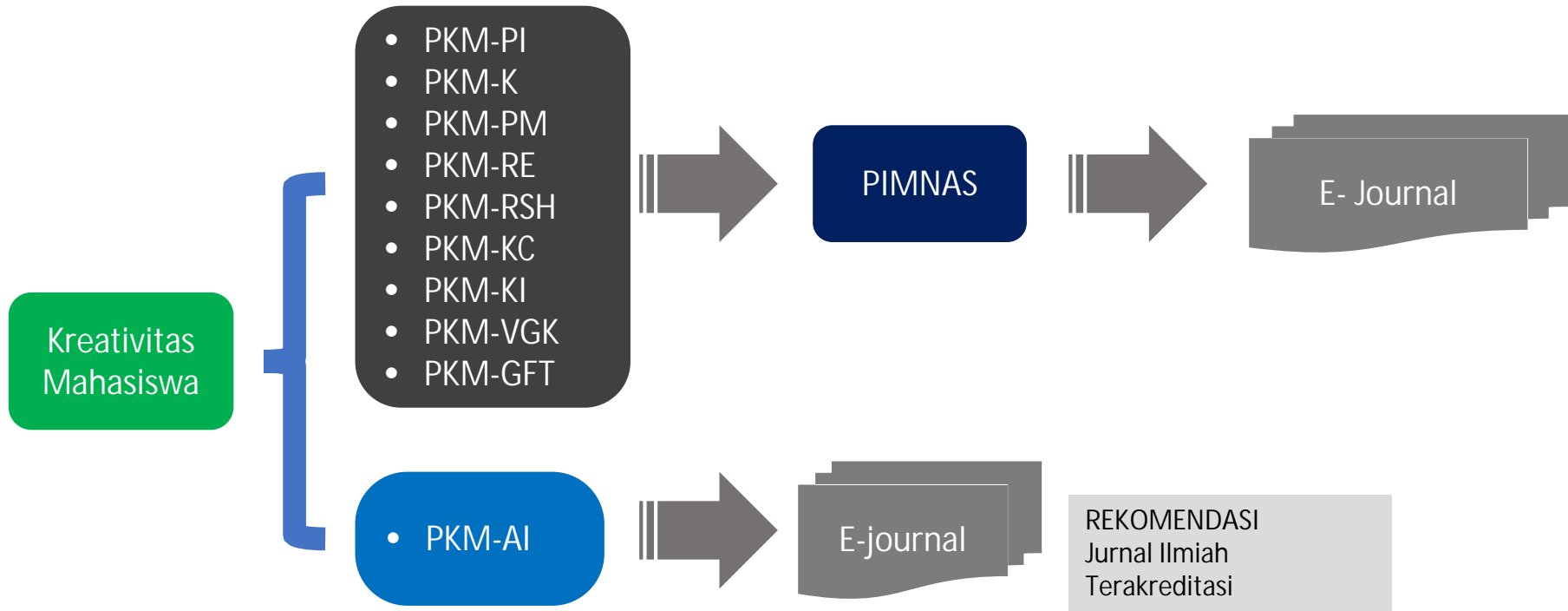

# P2MW

Keberlanjutan  
PKM

# PPK Ormawa

Program Pembinaan  
Mahasiswa Wirausaha



PKM - K, KC, KI

Hasil Produk PKM -K  
Diajukan ke P2MW untuk Scale Up Produk



PKM - PM, PI

Bergabung dengan Ormawa  
Untuk pemberdayaan





MERDEKA  
BELAJAR

Kampus  
Merdeka



JKMI

SIMBELMAWA



# Pedoman PKM 2023

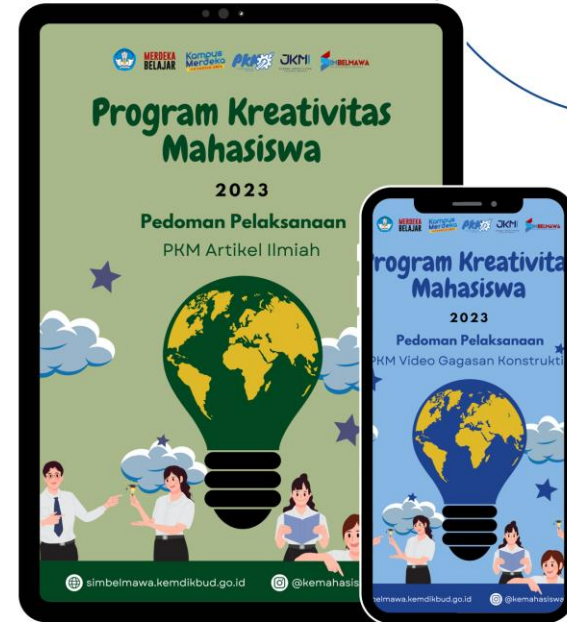

*Pedoman PKM 2023*

[s.id/PedomanPKM2023-Diktiristek](https://simbelmawa.kemdikbud.go.id/PedomanPKM2023-Diktiristek)



[simbelmawa.kemdikbud.go.id](https://simbelmawa.kemdikbud.go.id)



[@kemahasiswaan.dikti](https://www.instagram.com/kemahasiswaan.dikti)

# RENCANA AGENDA PKM 2023

**FEBRUARI 2023**

- Pembukaan PKM
- Sosialisasi PKM
- Workshop 3 Wilayah

**MARET 2023**

Reviu Proposal PKM 2023

**APRIL - AGUST 2023**

- Pelaksanaan PKM
- PKP2
- Laporan Akhir
- Reviu PKM Insentif
- Penyaluran Dana

# KLASTERISASI PKM.2023

Klaster	Jumlah Maksimum Proposal PKM		
	PKM 8 Bidang	PKM AI	PKM GFT
I	500	50	50
II	300	25	25
III	150	15	15
IV	100	10	10
V	75	5	5

- 3-5 Mahasiswa Aktif dilingkungan Diktiristek
- Pendanaan atau Insentif dari Kemendikbudristek
- Kontribusi Pendanaan PT (Wajib) atau Insntansi Lain



**23.59 WIB**  
Kamis, 2 Maret 2023

**REMINDER** saiki

Batas akhir operator perguruan tinggi unggah:

- Berita acara reviu internal perguruan Tinggi
- Dokumen komitmen dana tambahan

[simbelmawa.kemdikbud.go.id](http://simbelmawa.kemdikbud.go.id)  
 @kemahasiswaan.dikti

**23.59 WIB**  
Sabtu, 4 Maret 2023

**PESAN** Ayeuna

Batas akhir mahasiswa mengunggah  
**Proposal PKM 2023**

Program Kreativitas  
Pedagogis

[simbelmawa.kemdikbud.go.id](http://simbelmawa.kemdikbud.go.id)  
 @kemahasiswaan.dikti

Batas akhir  
**Validasi Proposal PKM.2023**  
Dosen dan Pimpinan Perguruan Tinggi

**23.59 WIB**  
Senin, 6 Maret 2023

**Selengkapnya**

[simbelmawa.kemdikbud.go.id](http://simbelmawa.kemdikbud.go.id)  
 @kemahasiswaan.dikti

## LUARAN PKM 2023

01 - LAP KEMAJUAN

02 - LAP. AKHIR

03 - PROUK HASIL

+

04 - AKUN SOSIAL MEDIA

Diiklankan

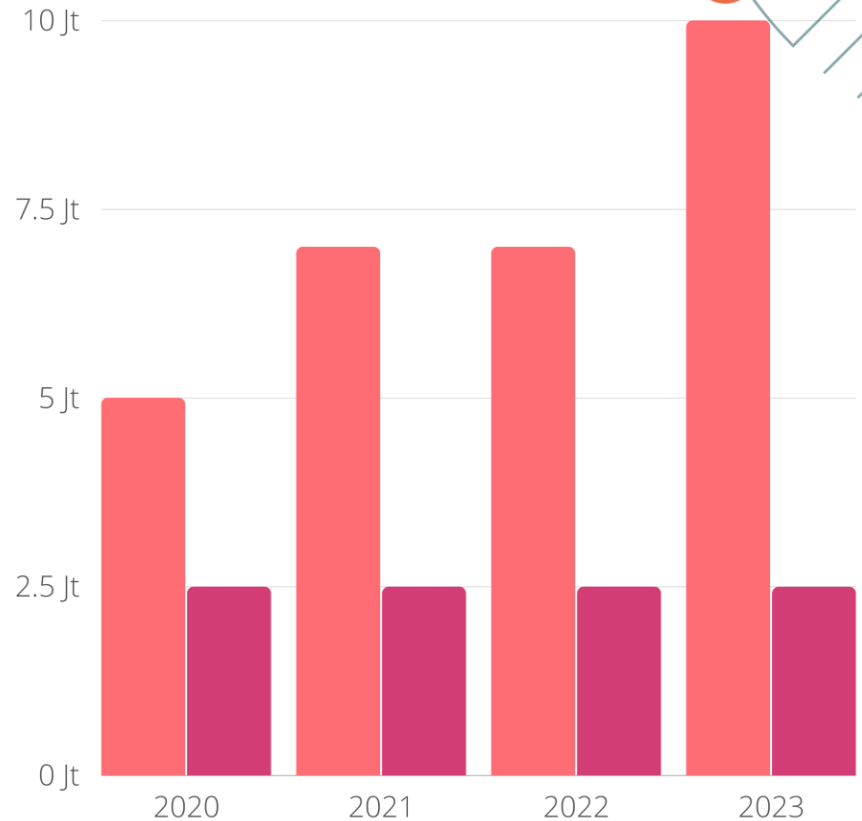

# BEBERAPA AKUN SOSMED HASIL PKM



**474**  
Postingan

**2.591**  
Pengikut

**1.012**  
Mengikuti

Kerabatani Indonesia



**90**  
Postingan

**6.847**  
Pengikut

**184**  
Mengikuti

Nevair Tonic



**178**  
Postingan

**336**  
Pengikut

**104**  
Mengikuti

SEKOLAH RAKYAT



# Atmosfer PKM di Kampus

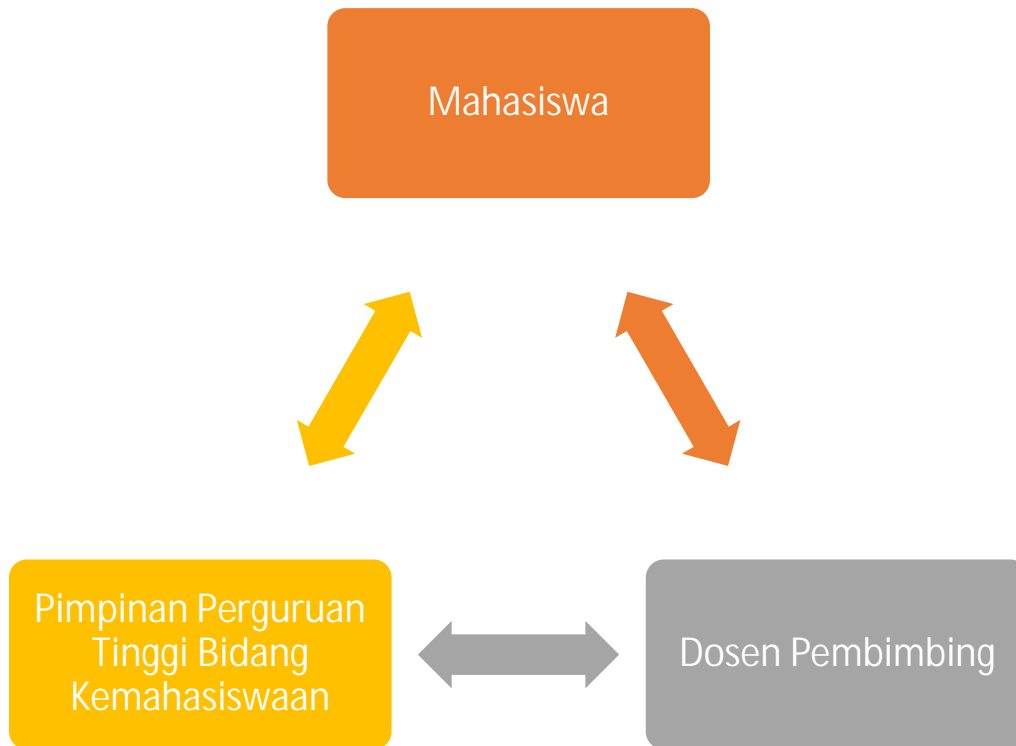

# BAGAIMANA PERAN DOSEN DALAM PKM?

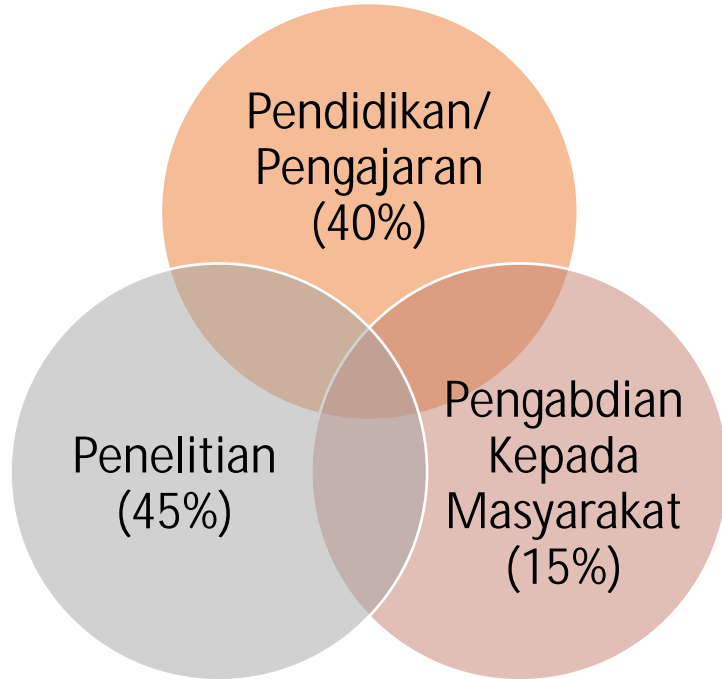

- Egois
- Material
- Terpenuhi Tugas

Dosen

Dosen

- Humanis
- Inspiratif
- Motivator
- Spiritual



# PENGEMBANGAN PKM MELALUI DOSEN PEMBIMBING



PKM dikaitkan dengan kinerja DOSEN



Setiap Dosen wajib mengenalkan PKM kepada mahasiswa (melalui mata kuliah, atau diskusi-diskusi ilmiah mahasiswa)



Setiap prodi diwajibkan mengirimkan proposal PKM setiap tahun



Adanya insentif untuk dosen yang membimbing mulai dari proposal sampai PIMNAS

# PENGEMBANGAN PKM DENGAN PENDEKATAN MAHASISWA



PT mengenalkan PKM ke mhs baru setiap tahun dengan berbagai acara



PT menerapkan sistem insentif mhs untuk sebuah keberhasilan PKM, mulai dari penyusunan proposal sampai dengan PIMNAS secara bertingkat



HIMA, BEM, UKM memasukkan PKM sebagai bagian dari program kerjanya



Mewajibkan kepada semua mhs penerima beasiswa untuk menulis proposal



# PENGEMBANGAN PKM BERBASIS KURIKULUM/PEMBELAJARAN



Mengkaitkan PKM dengan kurikulum

PKM-R, PKM-PI, PKM-KC  
Tugas Akhir Mahasiswa

PKM-K  
Mata Kuliah Kewirausahaan



Mengkaitkan PKM dengan tugas mata kuliah

Tugas MK Metode Penelitian menjadi  
PKM-R

Tugas MK Kewirausahaan menjadi  
PKM-K

Praktikum, Kerja Lapangan, Tugas/Studi  
Kasus Mata Kuliah  
PKM-AI



# PERAN DOSEN PENDAMPING DALAM PKM

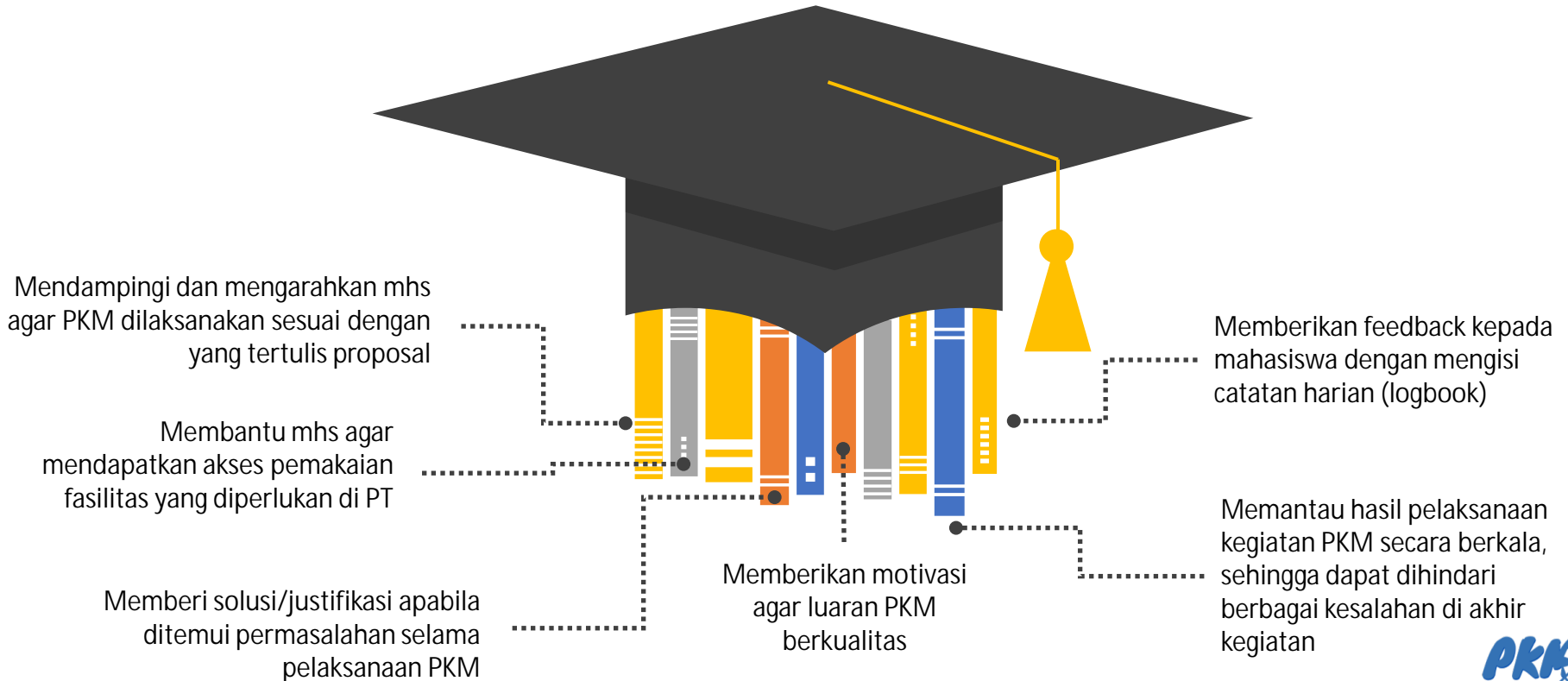

# TimeLine PKM

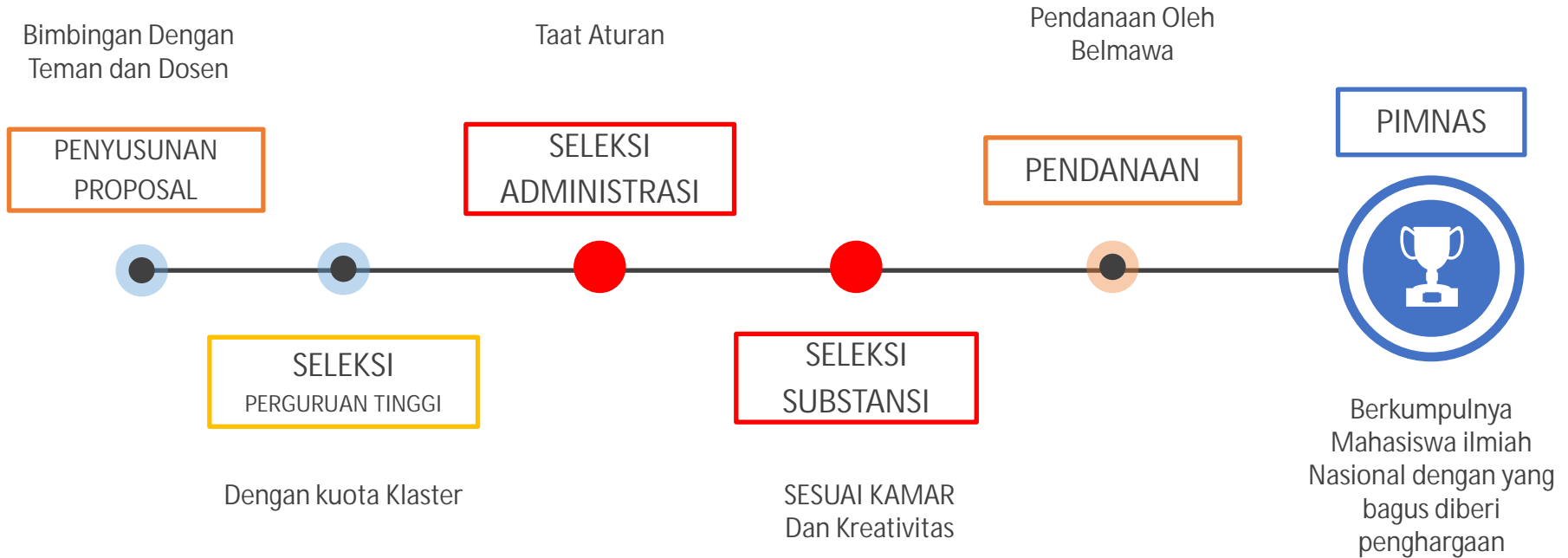



DIREKTORAT JENDERAL PENDIDIKAN TINGGI  
Kementerian Pendidikan dan Kebudayaan Republik Indonesia

Kampus  
Merdeka  
INDONESIA JAYA



# ALUR PENGAJUAN PROPOSAL

## PKM 2022

B A G I M A H A S I S W A

[www.simbelmawa.kemdikbud.go.id](http://www.simbelmawa.kemdikbud.go.id)



[simbelmawa.kemdikbud.go.id](http://simbelmawa.kemdikbud.go.id)





- 01** **Operator PT**  
Mendaftarkan Judul,  
Sinkronisasi, Manajemen PT
- 02** **Pimpinan PT**  
Validasi Proposal,  
Pemantauan data PKM di PT
- 03** **Mahasiswa**  
Mengisi Identitas, Simpan  
Halaman Pengesahan,  
Unggah Proposal, Log Book
- 04** **Dosen Pendamping**  
Validasi Proposal,  
Pembimbingan Log Book

# AKUN SIMBELMAWA



Akun Operator PT



Akun Mahasiswa

Akun Dosen

Akun Pimpinan PT



# Sinkronisasi data Mahasiswa dan Dosen



## Pencarian di Database

Cek di Data Dukung  
Mahasiswa, Dosen, Prodi



## Pencarian di PDDikti

Data harus terdata aktif di  
PDDikti sesuai Domisili PT



## Keterangan

Berhasil atau Tidak terdaftar  
di PDDikti



Username + Password  
Minta ke  
Operator Perguruan Tinggi



The screenshot shows the SIMBELMAWA login interface. At the top right, there is the SIMBELMAWA logo and the text "Sistem Informasi Pembelajaran dan Kemahasiswaan". Below this, there is a login form with three input fields: a username field containing "0005066307", a password field with masked characters ".....", and a CAPTCHA field with the question "5 + 3 = 8". A blue "Login" button is positioned at the bottom of the form.

Marcella Emilia Zefanya  
Hermanto  
Pengusul - Mahasiswa  
[031053] Universitas Bakrie

## Beranda Pengusul Program Kreativitas Mahasiswa

### IDENTITAS PERSONAL



- ▶ Nama : Marcella Emilia Zefanya Hermanto
- ▶ Nomor Induk : 1191002020
- ▶ Program Studi : S1 Akuntansi
- ▶ Institusi : Universitas Bakrie
- ▶ Angkatan : 2019

🏠 BERANDA

📖 PENGAJUAN USULAN <

📄 PELAKSANAAN KEGIATAN <

📄 LOG BOOK <

🏆 PIMNAS <

📁 ADENDUM 5 BIDANG  
(TAHUN 2020) <

🚪 LOGOUT



# PKM DALAM ANGKA 2022

Tahun	Judul Yang Diajukan	Jml Mhs	Jml Perguruan Tinggi	Judul Didanai	Jml Mhs Didanai	Jml PT Mendapat Pendanaan
2017	77.365	370.285	1.058	4.418	18.423	438
2018	55.065	214.515	1.027	4.508	15.687	440
2019	51.705	201.709	964	3.661	12.578	550
2020	64.789	255.127	1.194	5.225	15.077	449
2021	67.722	283.463	1.178	5.432	22.062	452
2022	37.404	183.388	1.441	1.523	6.092	379

# PROPOSAL YANG LOLOS

lengkap dan tertib administrasi

sesuai dengan kriteria kegiatan PKM

sesuai dengan sistematika penulisan proposal kegiatan PKM

Isi/konten pada setiap bab harus sesuai

kreatif inovatif

harus lebih baik dari peserta yang lain



# Universitas Bakrie

## REKAP TAHAPAN

Tahun Pelaksanaan	2022	Berita Acara PKM Skema Pendanaan	SUDAH UPLOAD
Klaster <sup>i</sup>	KLASTER V	PKM 8 Bidang	
Kuota PKM 8 Bidang	40	Surat Komitmen Dana Tambahannya	SUDAH UPLOAD
Kuota PKM Artikel Ilmiah	5	PKM 8 Bidang	
Kuota PKM Gagasan Futuristik Tertulis	5	Berita Acara PKM Skema Insentif	SUDAH UPLOAD
		PKM AI & PKM GFT	





No.	Jenis	Skema	Usulan	Isian Identitas	Upload Proposal	Val. Dosen	Val. Pimpinan
1	PKM 8 Bidang	PKM Karsa Cipta	1	1	1	1	1
2	PKM 8 Bidang	PKM Kewirausahaan	6	6	6	6	6
3	PKM 8 Bidang	PKM Penerapan IPTEK	3	3	3	3	3
4	PKM 8 Bidang	PKM Pengabdian Kepada Masyarakat	8	8	8	8	8
5	PKM 8 Bidang	PKM Video Gagasan Konstruktif	2	2	2	2	2
6	PKM Artikel Ilmiah	PKM Artikel Ilmiah	5	5	5	5	5

Judul : 25

Lolos Pendanaan : 2 (PM dan K)



# TimeLine PKM



## ISIAN KELANGKAPAN COVER dan HALAMAN PENGESAHAN

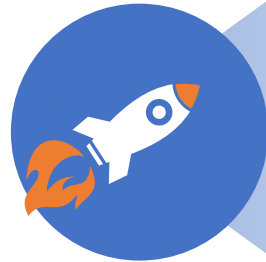

“Judul PKM tidak boleh menggunakan akronim atau singkatan yang tidak baku dan hanya diperbolehkan maksimal 20 kata.”

- Cover dan Pengesahan **dientrikan secara langsung (interaktif)** pada Simbelmawa
- **Validasi oleh Dosen Pendamping dan Pimpinan PT** Melalui akun masing<sup>2</sup> pada Simbelmawa
- **Isian kelengkapan Cover** meliputi: Judul PKM, Jenis PKM, Nama, NIM tim mahasiswa, asal perguruan tinggi, dan tahun usulan

## ISI Utama Proposal

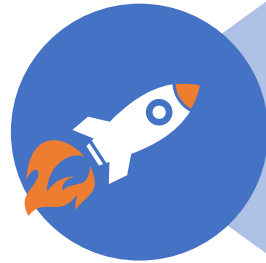

- File Pdf
- Isi Utama:
  - Daftar Isi, hamalam inti, dan lampiran
- Daftar isi diberi nomor mulai dari: i, ii, iii, .. Yang diletakkan pada sudut kanan bawah.
- Halaman inti: Pendahuluan – Daftar Pustaka (Maks 10 Halaman) diberi nomor mulai dari 1, 2, 3, .... Yang diletakkan pada sudut kanan atas

# Unggah Proposal



- diunggah ke Simbelmawa dengan penamaan file: `namaketua_namapt_PKM-X.pdf` (sesuai bidang PKM) untuk **divalidasi** oleh dosen pendamping dan disahkan oleh pimpinan perguruan tinggi bidang kemahasiswaan.
- **X** diganti dengan bidang PKM yang dipilih
- Max File **5 MB**
- Tim terdiri dari **3-5 Mahasiswa** (Ketua dan Anggota)
- 1 orang Dosen pendamping **maksimal membimbing 10** Jurdul

# Ilustrasi Unggah Proposal PKM



Tidak diunggah

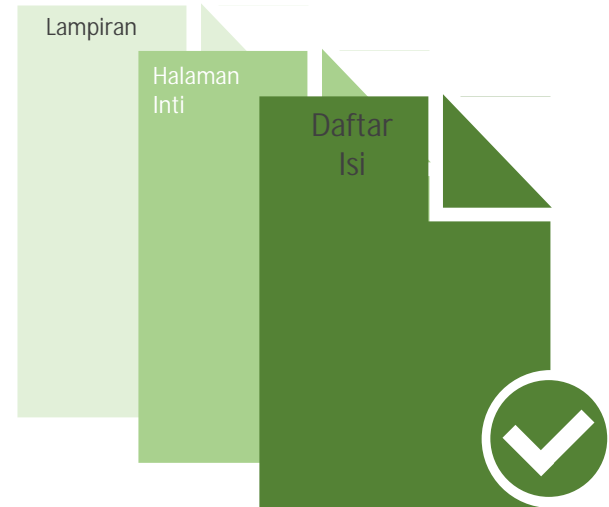

Diunggah di simbolmawa  
Jangan mendekati deadline  
penutupan

# FORM PENILAIAN PROPOSAL

No	Kriteria	Bobot	Skor	Nilai
1	Kreativitas:			
	Gagasan Usaha (analisis peluang pasar, dukungan sumber data yang berkualitas)	15		
2	Keunggulan Produk (berbasis iptek, unik, dan bermanfaat)	20		
	Rancangan Usaha	20		
3	Potensi Program:			
	Potensi Pelaksanaan dan Perolehan Profit	20		
	Potensi Keberlanjutan Usaha	15		
4	Penjadwalan Kegiatan dan Personalia (lengkap, jelas, waktu, dan personalianya sesuai)	5		
5	Penyusunan Anggaran Biaya (lengkap, rinci, wajar dan jelas peruntukannya)	5		
Total		100		

# TimeLine PKM

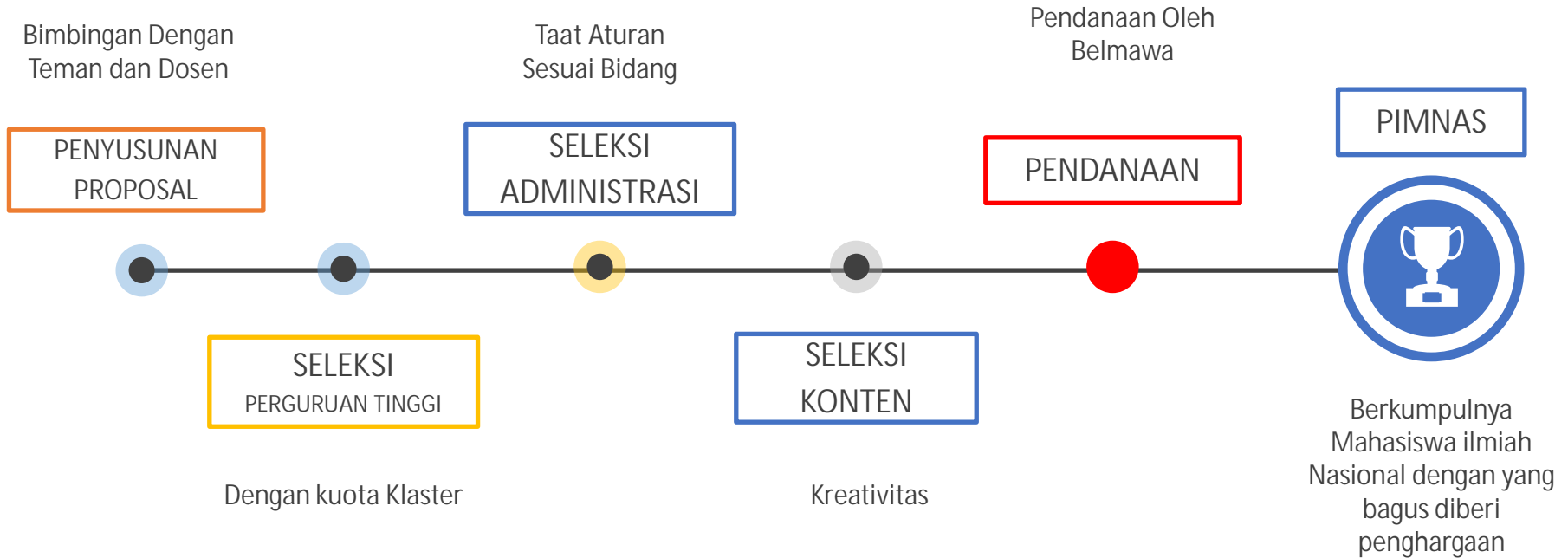

# JADWAL PKM

NO	Agenda	Waktu
1	Pelaksanaan PKM 8 Bidang (PKMK, PKMKC, PKMKI, PKMPI, PKMPM, PKMRE, PKMRSH, PKMVGK), Mengisi Log Book Catatan Harian dan Log Book Keuangan pada Simbelmawa	1 Juni - 30 September 2022
2	Mahasiswa Mengunggah Laporan Kemajuan dan luaran sementara PKM 8 Bidang (PKMK, PKMKC, PKMKI, PKMPI, PKMPM, PKMRE, PKMRSH, PKMVGK) dan Video Sementara PKMVGK pada Simbelmawa	1-9 September 2022
3	Validasi Laporan Kemajuan PKM 8 Bidang (PKMK, PKMKC, PKMKI, PKMPI, PKMPM, PKMRE, PKMRSH, PKMVGK) dan Video Sementara PKMVGK oleh Dosen Pendamping pada Simbelmawa	1-9 September 2022
4	Pelaksanaan Penilaian Kemajuan Program PKM (PKP2) Secara Daring (Mahasiswa Melakukan Presentasi)	12-23 September 2022
5	Mahasiswa Mengunggah Laporan Akhir dan luaran akhir PKM 8 Bidang (PKMK, PKMKC, PKMKI, PKMPI, PKMPM, PKMRE, PKMRSH, PKMVGK) dan Video Sementara PKMVGK dan Video untuk PKMVFK Melalui Simbelmawa	26-28 September 2022
6	Validasi Laporan Akhir PKM 8 Bidang (PKMK, PKMKC, PKMKI, PKMPI, PKMPM, PKMRE, PKMRSH, PKMVGK) dan Video Akhir PKMVGK oleh Dosen Pendamping pada Simbelmawa	26-28 September 2022
7	Penilaian Laporan Akhir	29-30 September 2022





Pelaksanaan PKM yang Didanai

Penuhi janjimu sesuai isi proposal yang  
telah didanai

Bijak dalam penggunaan Dana APBN

# KEWAJIBAN TIM YANG LOLOS DIDANAI



01

Mencatat  
Kegiatan dalam  
bentuk logbook  
di Simbelmawa



02

Menyusun dan  
mengunggah  
laporan  
kemajuan ke  
Simbelmawa



03

Mengikuti PKP2  
dan melakukan  
presentasi  
pelaksanaan  
kegiatan



04

Menyusun dan  
mengunggah  
laporan akhir ke  
SIMBelmawa



05

Peserta PIMNAS,  
wajib  
mengunggah  
artikel ilmiah  
(Sesuai Pedoman)  
dan Poster

# PENILAIAN KEMAJUAN PELAKSANAAN PKM (PKP2)

2 MINGGU DENGAN 15-20 AKUN ZOOM



Daring menggunakan aplikasi Zoom,  
sinyal internet dan  
perangkat harus bagus

Tim pelaksana PKM boleh berada  
dalam 1 ruangan, namun harus  
menjalankan protokol Kesehatan

Dilaksanakan untuk menilai kinerja kegi-  
atan berupa luaran yang sesuai masing-  
masing bidang PKM

Waktu pelaksanaan selama 24 menit  
(4 menit persiapan, 10 menit presentasi  
serta menunjukkan bukti-bukti terkait,  
10 menit tanya jawab diskusi klarifikasi  
hasil kegiatan)

Peserta adalah tim pelaksana PKM  
(ketua dan anggota), boleh dihadiri  
dosen pendamping



# Mengapa Perlu PKP2?

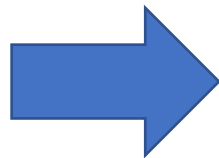
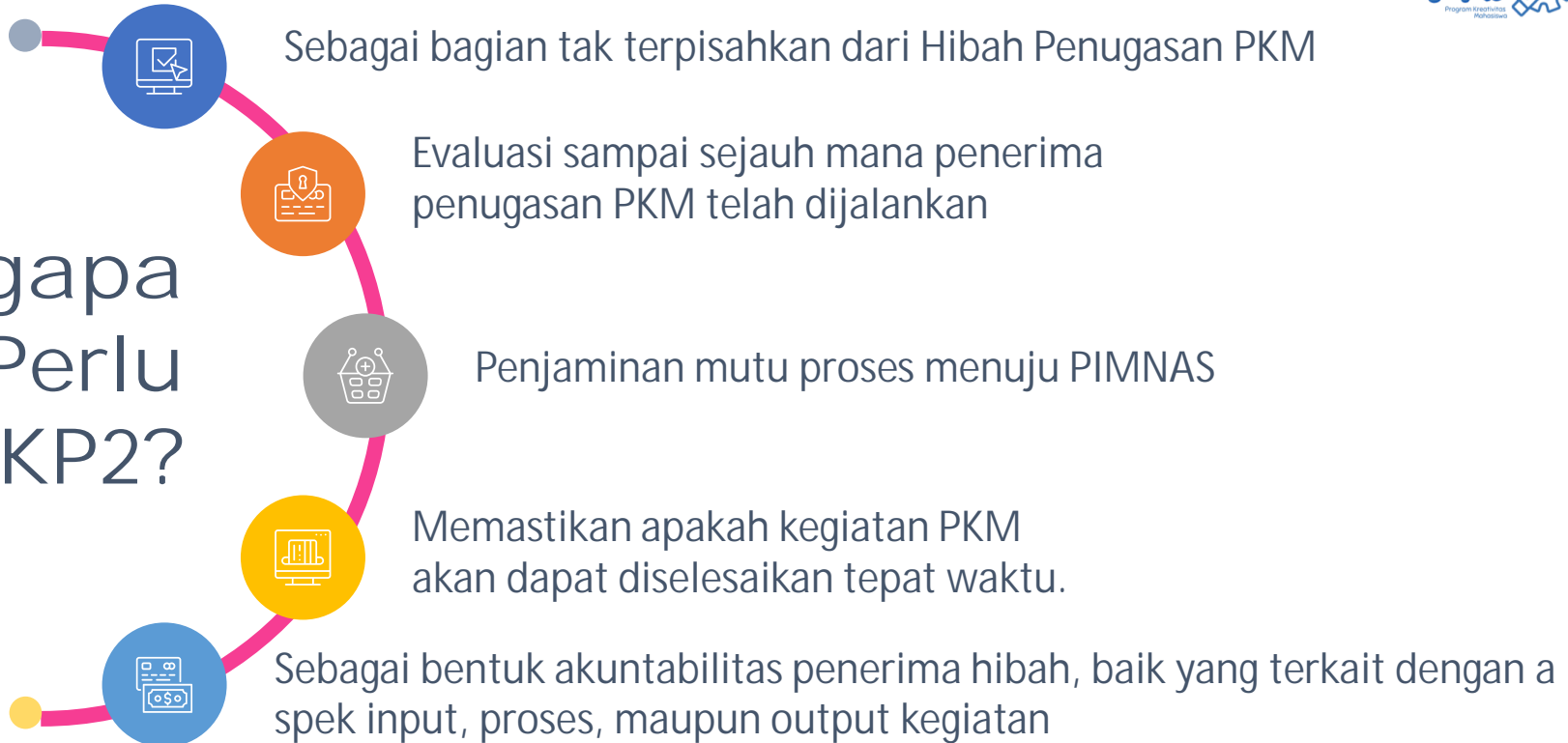

Hasil PKP2 sebagai dasar rekomendasi dan penetapan tim peserta PIMNAS

# KETENTUAN PKP2



Jadwal tidak diperbolehkan berpindah/bertukar



Tim pelaksana PKM yang tidak hadir otomatis dinyatakan gugur



Dosen pendamping diperkenankan hadir, namun tidak boleh ikut berpartisipasi dalam diskusi



Peserta di aplikasi Zoom wajib menulis nama dengan format:  
2 digit nomor urut room-urutan-nama (misal: 01-1-Febri)



Nama peserta dosbing: 2 digit nomor room-urutan-peran (01-1-DOSEN)



Tim pelaksana PKM harus menyalakan kamera saat presentasi dan tanya jawab

# FORM PENILAIAN LAPORAN KEMAJUAN

No	Kriteria	Bobot (%)	Skor	Nilai (Bobot x Skor)
1	Pendahuluan	10		
2	Target Luaran	15		
3	Metode	25		
4	Hasil Yang Dicapai	30		
5	Potensi Hasil	15		
6	Rencana Tahapan Berikutnya	5		
Jumlah		100		
Nilai Laporan Kemajuan (Kandidat PIMNAS)			20%	

**Keterangan:** Skor: 1, 2, 3, 5, 6, 7 (1 = Buruk; 2 = Sangat kurang; 3 = Kurang; 5 = Cukup; 6 = Baik; 7 = Sangat baik);  
 Nilai = Bobot x Skor

# FORMULIR PENILAIAN PRESENTASI

No	Kriteria	Bobot (%)	Skor	Nilai (Bobot x Skor)
1	Target Luaran (kesesuaian luaran dan harapan)	10		
2	Metode (kemutakhiran dan keberhasilan metode)	15		
3	Tingkat Kreativitas dan Ketercapaian Target Luaran (Permasalahan, ketepatan solusi, kesesuaian jenis dan jumlah luaran, kesesuaian dengan log-Book dan Laporan Kemajuan)	35		
4	Kesesuaian pelaksanaan dan rencana tahapan berikutnya (Waktu pelaksanaan, bahan dan alat yang digunakan, personalia, biaya)	10		
5	Kekompakan Tim Pelaksana dan Peranan Dosen Pendamping (kerjasama, pembagian tugas, mengoreksi proposal, memantau pelaksanaan dan melayani konsultasi)	10		
6	Potensi Khusus (disesuaikan dengan Skim PKM)	20		
Total		100		
Nilai presentasi (Kandidat PIMNAS)			50%	

**Keterangan:** Skor: 1, 2, 3, 5, 6, 7 (1 = Buruk; 2 = Sangat kurang; 3 = Kurang; 5 = Cukup; 6 = Baik; 7 = Sangat baik);  
 Nilai = Bobot x Skor

# TimeLine PKM

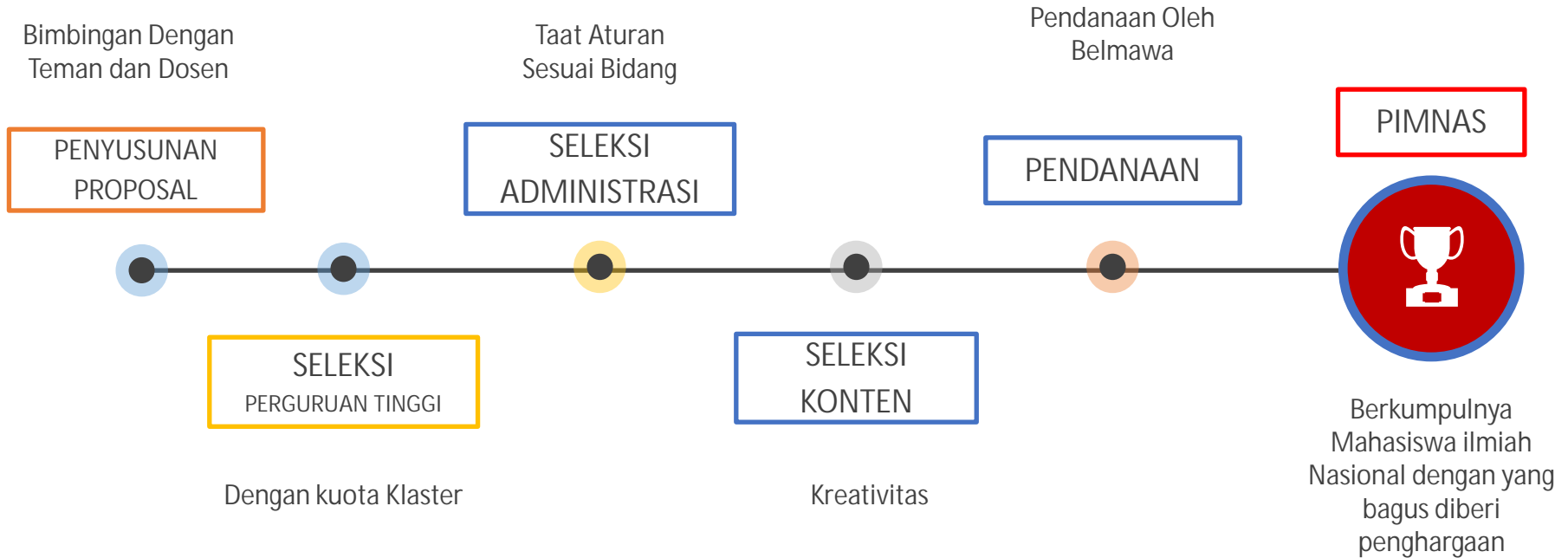



# PENGHARGAAN SETIAP KELAS (PIMNAS)

## Presentasi

- Penghargaan Setara Emas
- Penghargaan Setara Perak
- Penghargaan Setara Perunggu

## Poster

- Penghargaan Setara Emas
- Penghargaan Setara Perak
- Penghargaan Setara Perunggu

## Peserta Terfavorit

- Tidak Harus Peringkat ke-4
- Paling Heboh, Paling Gigih, Paling sulit tantangan pelaksanaannya, dll
- Ditentukan atas kesepakatan 3 juri kelas

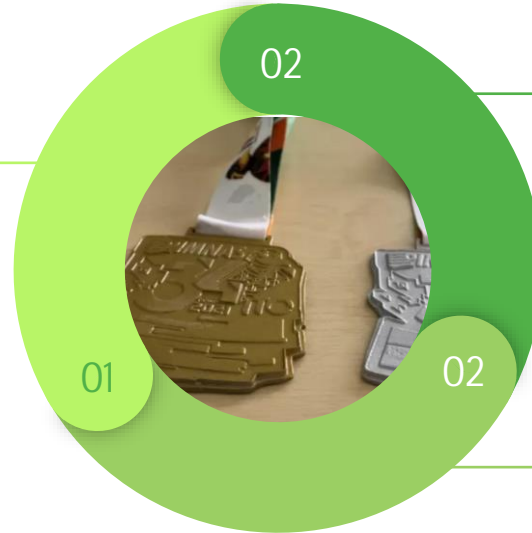





UNIVERSITAS  
GADJAH MUDA









2022

PIMNAS  
35  
Pusat  
20 Nov  
04 Des  
2022

UMM

PEKAN  
ILMIAH  
MAHASISWA  
PADA MUNDUR  
WASUDU

PKMRE | PKMRSH  
PKMPH | PKMPI  
PKMKC | PKMKI | PKHK  
PKMGR | PKMGT



# JUARA UMUM PIMNAS

Tahun	Perguruan Tinggi
2006	Universitas Gadjah Mada
2007	Universitas Gadjah Mada
2008	Universitas Brawijaya
2009	Universitas Brawijaya
2010	Universitas Gadjah Mada
2011	Universitas Gadjah Mada
2012	Universitas Brawijaya
2013	Institut Teknologi Sepuluh Nopember

Tahun	Perguruan Tinggi
2014	Universitas Gadjah Mada
2015	Universitas Brawijaya
2016	Universitas Brawijaya
2017	Universitas Brawijaya
2018	Universitas Gadjah Mada
2019	Universitas Gadjah Mada
2020	Universitas Gadjah Mada
2021	Universitas Gadjah Mada
2022	Institut Pertanian Bogor





# Terimakasih



[simbelmawa.kemdikbud.go.id](http://simbelmawa.kemdikbud.go.id)



@kemahasiswaan.dikti