



**MERDEKA
BELAJAR**

**Kampus
Merdeka**
INDONESIA JAYA



Simkatmawa
Sistem Informasi Kinerja Tata Kelola Bidang Kemahasiswaan



Instrumen Penilaian **SIMKATMAWA 2023**

Direktorat Pembelajaran dan Kemahasiswaan, Ditjen
Diktiristek, Kemdikbudristek



**MERDEKA
BELAJAR**

**Kampus
Merdeka**
INDONESIA JAYA



Simkatmawa
Sistem Informasi Kinerja Tata Kelola Bidang Kemahasiswaan

Parameter Penilaian

01

Manajemen Kelembagaan/Institusi (bobot 25%)

Tata kelola institusi dari aspek kelembagaan, sumber daya manusia, sarana prasarana, pembiayaan, penghargaan terhadap prestasi mahasiswa dimana bisa meningkatkan kualitas pengelolaan di bidang kemahasiswaan dan bisa menunjang implementasi Merdeka Belajar - Kampus Merdeka (MBKM)

02

Mandiri (Lomba dan Non Lomba (Bobot 30%))

Kegiatan mandiri ini dikategorikan menjadi kegiatan lomba dimana penyelenggaranya selain Balai Pengembangan Talenta Indonesia (BPTI)/ Pusat Prestasi Nasional (Puspresnas) dan kegiatan non lomba berupa kegiatan kewirausahaan Indonesia, pertukaran mahasiswa nasional dan internasional, pengabdian mahasiswa kepada masyarakat, rekognisi dan pembinaan mental kebangsaan.

03

Prestasi Kemdikbudristek (Bobot 45%)

Kegiatan lomba yang diadakan oleh Balai Pengembangan Talenta Indonesia (BPTI)/ Pusat Prestasi Nasional (Puspresnas)

Manajemen/Kelembagaan

A. Kelembagaan Kemahasiswaan



01

Regulasi Pembinaan Mahasiswa

02

Beasiswa/Bantuan Biaya Pendidikan

03

Layanan Kesehatan

04

Konseling Mahasiswa

05

PPKS (Pencegahan dan Penanganan Kekerasan Seksual)

06

Pencegahan dan Penanganan Anti Intoleransi, Anti Perundungan, atau Anti Korupsi

07

Pembinaan Kewirausahaan Mahasiswa

08

Pembinaan Karakter, Bela Negara, atau Wawasan Kebangsaan



**MERDEKA
BELAJAR**

**Kampus
Merdeka**
INDONESIA JAYA



Simkatmawa
Sistem Informasi Kemaja Yaku Melalui Bidang Kemahasiswaan

Manajemen/Kelembagaan

B. Sumber Daya Manusia

1. Level kelembagaan bidang kemahasiswaan

Indikator penilaian pada aspek level kelembagaan bidang kemahasiswaan, meliputi:

Surat Keputusan tentang pengangkatan
Wakil Rektor/Direktur/Wakil
Direktur/Kasubdit/kepala bidang (sesuai
dengan jenis perguruan tinggi)

Struktur organisasi pengelola bidang
kemahasiswaan

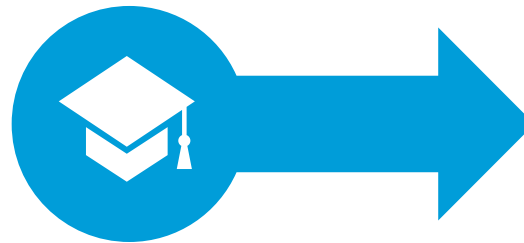

Pengembangan penalaran dan kreativitas



Kesejahteraan dan kewirausahaan

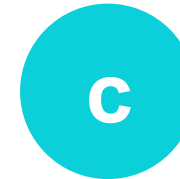

Minat, bakat, dan organisasi kemahasiswaan



Penyelarasan dan pengembangan karir



Pengembangan mental spiritual kebangsaan



Internasionalisasi.

2. Tugas Pokok dan Fungsi Bidang Kemahasiswaan

Indikator penilaian pada aspek tupoksi bidang Kemahasiswaan dan alumni, meliputi:



**MERDEKA
BELAJAR**

**Kampus
Merdeka**
INDONESIA JAYA



Simkatmawa
Sistem Informasi Kinerja Tata Kelola Bidang Kemahasiswaan

Manajemen/Kelembagaan

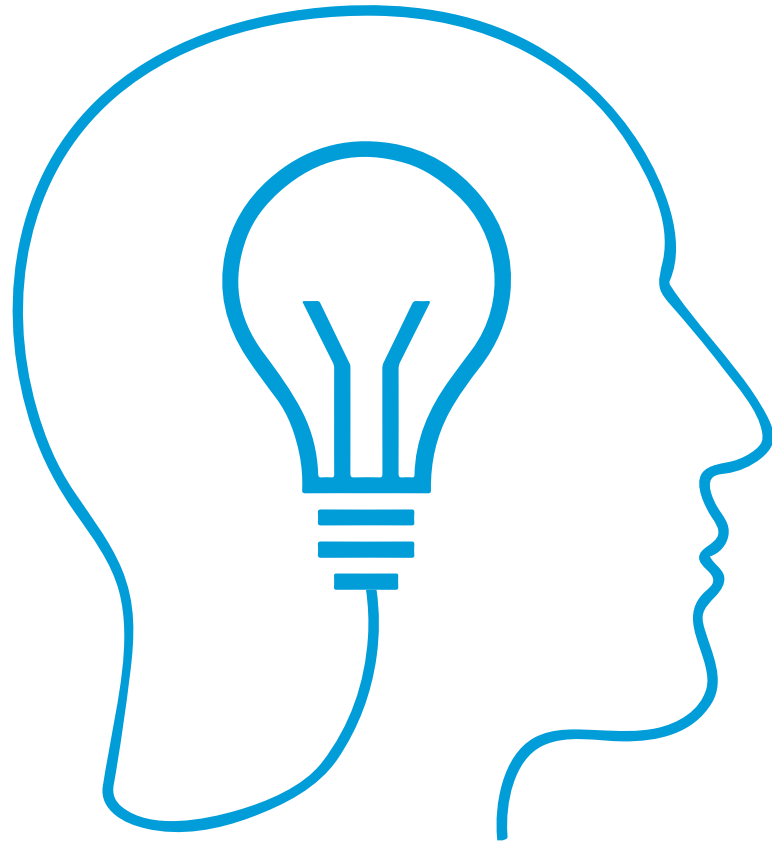

C. Sarana Prasarana

01

Terdapat gedung/ruang sekretariat untuk setiap organisasi kemahasiswaan

02

Terdapat portal/laman (website) kemahasiswaan yang terintegrasi dengan portal utama perguruan tinggi

03

Terdapat sarana prasarana kegiatan/latihan mahasiswa untuk pengembangan minat, bakat, penalaran, kreativitas, kewirausahaan (misalnya fasilitas olahraga, teater seni, inkubator bisnis, dan lainnya)

04

Terdapat sarana prasarana kegiatan pengembangan kerohanian mahasiswa



**MERDEKA
BELAJAR**

**Kampus
Merdeka**
INDONESIA JAYA



Simkatmawa
Sistem Informasi Kinerja Tata Kelola Bidang Kemahasiswaan

Manajemen/Kelembagaan

D. Pembiayaan

Penilaian aspek pembiayaan merupakan alokasi anggaran kemahasiswaan yang dialokasikan oleh perguruan tinggi untuk pembinaan dan pengembangan kegiatan kemahasiswaan (tidak termasuk beasiswa).

NO	LEVEL PT	SKOR				KETERANGAN
		3	2	1	0	
1.	PTN BH	>=10%	10%-5%	5%-1%	<1%	dari BPPTN dan Dana Masyarakat Perguruan Tinggi
2.	PTN BLU	>=10%	10%-5%	5%-1%	<1%	dari DIPA PNBPN Perguruan Tinggi
3.	PTN Satker	>=10%	10%-5%	5%-1%	<1%	dari BOPTN dan PNBPN Perguruan Tinggi
4.	PTS	>=5%	5%-1%	1%	<1%	dari Anggaran Perguruan Tinggi

Rumus perhitungan alokasi dana kemahasiswaan:

$$\text{persentase alokasi anggaran} = \frac{\text{total anggaran kemahasiswaan}}{\text{total anggaran institusi PT}}$$



**MERDEKA
BELAJAR**

**Kampus
Merdeka**
INDONESIA JAYA

Simkatmawa
Sistem Informasi Kinerja Tata Kelola Bidang Kemahasiswaan

Manajemen/Kelembagaan

E. Regulasi dan Prestasi

Terdapat peraturan pimpinan perguruan tinggi atau pejabat yang berwenang dan/atau buku panduan yang mengatur pemberian penghargaan terhadap prestasi mahasiswa

Terdapat surat keputusan pemberian penghargaan prestasi mahasiswa sebagai wujud implementasi dari peraturan pimpinan pemberian penghargaan terhadap prestasi mahasiswa

Terdapat peraturan pimpinan perguruan tinggi atau pejabat yang berwenang dan/atau buku panduan pengakuan dan penyetaraan prestasi/capaian mahasiswa dalam kegiatan kemahasiswaan dengan kredit (sks) dan nilai akademik mahasiswa



Terdapat peraturan pimpinan perguruan tinggi atau pejabat yang berwenang dan/atau buku panduan pelaksanaan Surat Keterangan Pendamping Ijazah



**MERDEKA
BELAJAR**

**Kampus
Merdeka**
INDONESIA JAYA

Simkatmawa
Sistem Informasi Kinerja Tata Kelola Bidang Kemahasiswaan

Kegiatan Mandiri

Kegiatan Kompetisi Maupun Non Kompetisi yang Diselenggarakan dan/atau Diikuti oleh Perguruan Tinggi

1

Prestasi Lomba

1. Tingkat Provinsi/ Regional Wilayah
2. Tingkat Nasional
3. Tingkat Internasional
4. Penyelenggara Kegiatan/ Kompetisi Mandiri

Penilaian

Kegiatan Mandiri

Terdiri Dari Dua

Penilaian

2

Rekognisi Non Lomba



**MERDEKA
BELAJAR**

**Kampus
Merdeka**
INDONESIA JAYA





Penyelenggara Kegiatan/Kompetisi Mandiri

Direktorat Pembelajaran dan Kemahasiswaan, Direktorat Jenderal Pendidikan Tinggi mengakui penyelenggaraan kegiatan kejuaraan yang diselenggarakan secara mandiri oleh perguruan tinggi untuk dimasukkan ke SIMKATMAWA. Kriteria pelaporan meliputi:

- i. Kegiatan kejuaraan telah terselenggara minimal 2 kali secara berturut-turut (maksimum 1 tahun 1 kali kegiatan) dengan mengunggah bukti laporan kegiatan penyelenggaraan mencakup:
 1. Cover.
 2. Lembar pengesahan.
 3. Bagian pendahuluan (minimal terdapat latar belakang, tujuan, manfaat, indikator keberhasilan)
 4. Bagian pelaksanaan kegiatan (minimal terdapat persiapan, pelaksanaan, kendala dan solusi, evaluasi dan tindak lanjut)
 5. Bagian penutup (minimal terdapat kesimpulan dan saran)
 6. Lampiran berisi foto pelaksanaan kegiatan minimal 3 foto yang terdapat tulisan dan identitas perguruan tinggi, foto upacara penyerahan penghargaan minimal 3 foto, daftar hadir peserta beserta informasi perguruan tinggi, daftar hadir juri, daftar hadir panitia, daftar perguruan tinggi peserta, berita acara perolehan/penyerahan juara, surat izin penyelenggaraan kegiatan.
- ii. URL website penyelenggara setiap tahun). Skor sama dengan penyelenggara.
- iii. Setiap kegiatan mengunggah bukti laporan kegiatan akademik yang disahkan oleh pejabat berwenang.k

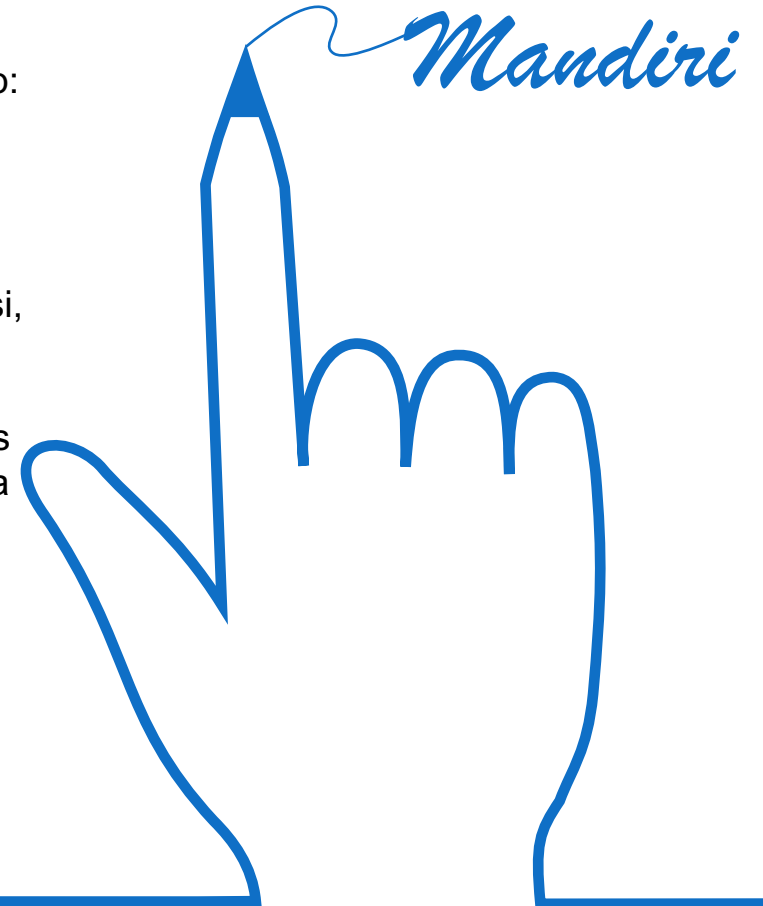



**MERDEKA
BELAJAR**

**Kampus
Merdeka**
INDONESIA JAYA



Simkatmawa
Sistem Informasi Kinerja Tata Kelola Bidang Kemahasiswaan

Rekognisi Non Lomba merupakan sebuah prestasi non kompetisi yang diraih oleh mahasiswa pada sebuah instansi PT dimana rekognisi non lomba diberikan oleh pemerintah, komunitas, organisasi, atau masyarakat. Selain itu, rekognisi non lomba juga diberikan kepada instansi PT. Rekognisi non lomba yang diakui dalam penilaian kinerja kemahasiswaan ini adalah:

1. Juri/Pelatih/Wasit
2. Pemakalah/Speaker pada Conference/Seminar Ilmiah
3. Narasumber pada kegiatan/seminar
4. Peserta Pameran Karya Seni
5. Penulis Pertama Buku yang Telah BerISBN
6. Paten/Paten Sederhana
7. Publikasi Jurnal Nasional Sinta 1 dan 2 dan/atau Internasional Bereputasi Sebagai Penulis Pertama
8. Tuan Rumah Kejuaraan/ Kompetisi Mandiri

Rekognisi Non Lomba

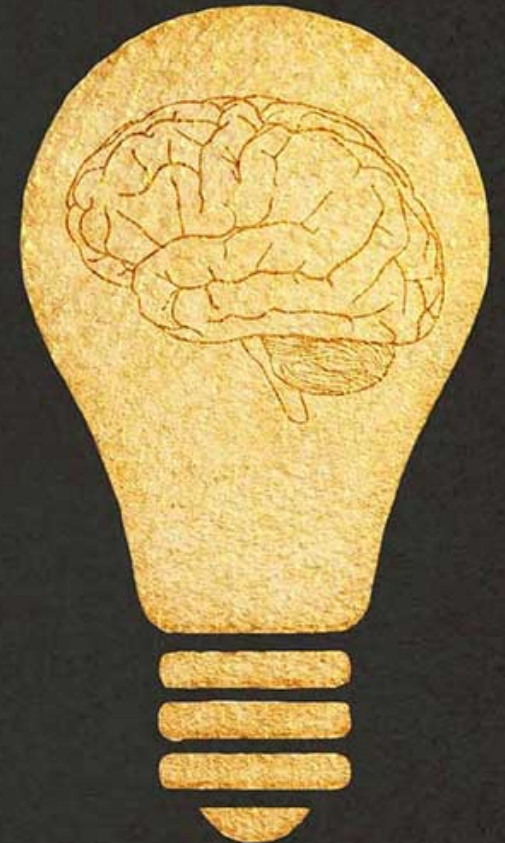



Prestasi yang diperoleh dari kegiatan-kegiatan berikut tidak perlu dilaporkan oleh institusi PT karena secara otomatis akan tercatat dan terukur pada sistem.

1

Prestasi Nasional

1. Kompetisi Matematika dan IPA Perguruan Tinggi (**KNMIPA PT**).
2. Debat Bahasa Inggris/National University Debate Championship (**NUDC**).
3. Kompetisi Debat Mahasiswa Indonesia (**KDMI**).
4. Pemilihan Mahasiswa Berprestasi (**PILMAPRES**).
5. Program Kreativitas Mahasiswa (**PKM**) dan Pekan Ilmiah Mahasiswa Nasional (**PIMNAS**).
6. Kontes Robot Indonesia (**KRI**).
7. Kontes Robot Terbang Indonesia (**KRTI**).
8. Pagelaran Mahasiswa Bidang TIK (**GEMASTIK**).
9. Kontes Mobil Hemat Energi (**KMHE**).
10. Kompetisi Kapal Cepat Tak Berawak (**KKCTB**).
11. Kompetisi Jembatan Indonesia (**KJI**).
12. Kompetisi Bangunan Gedung Indonesia (**KBGI**).
13. Program Pembinaan Mahasiswa Wirausaha (**P2MW**).
14. Kewirausahaan Mahasiswa Indonesia (**KMI**) Expo.
15. Pekan Olahraga Mahasiswa Nasional (**POMNAS**).
16. Musabaqah Tilawatil Qur'an Mahasiswa Nasional (**MTQMN**).
17. Pentas Paduan Suara Gerejawi (**PESPARAWI**).
18. Pekan Seni Mahasiswa Tingkat Nasional (**PEKSIMINAS**).
19. Festival Film Mahasiswa Indonesia (**FFMI**).
20. Lomba Inovasi Digital Mahasiswa (**LIDM**).
21. Kompetisi Inovasi Bisnis Mahasiswa (**KIBM**).
22. Statistika Ria dan Festival Data Sains (**Satria Data**).
23. Medical Online Championship (**MOC**).
24. Program Peningkatan Kapasitas Organisasi Kemahasiswaan (**PPK Ormawa**).
25. Abdidaya Ormawa
26. Kompetisi Mahasiswa Nasional Bidang Bisnis Manajemen dan Keuangan (**KBMK**).
27. Program Kewirausahaan Vokasi (**PKV**).
28. Program Pemberdayaan Masyarakat Desa (**P2MD**).

2

Prestasi Internasional

1. Kejuaraan Debat Bahasa Inggris/World Debate Championship (**WUDC**).
2. International Mathematics Championship (**IMC**).
3. Pekan Olahraga Mahasiswa Internasional (**Universiade**).
4. Pekan Olahraga Mahasiswa Asean (**POM ASEAN**).
5. ABU (Asia-Pacific Broadcasting Union) **Robocon**.
6. Robot Pemadam Api Internasional.
7. Robot Sepakbola Internasional.
8. SUKMALINDO.



**MERDEKA
BELAJAR**

**Kampus
Merdeka**
INDONESIA JAYA

Terima Kasih



Simkatmawa

Sistem Informasi Kinerja Tata Kelola Bidang Kemahasiswaan