



# **Peluang dan Potensi Kerja Sama di Jepang**

Uning Kuraesin – Universitas Widyatama

# ANUGERAH KERJA SAMA 2022



## Profil Kerja Sama UTama



Kerja Sama PT  
Dalam Negeri



Kerja Sama dengan  
Industri DN



Kerja Sama PT Luar  
Negeri

# Profil Kerja Sama UTama



Kerja Sama  
Industri Luar  
Negeri



Kerja Sama SMA/K  
KCD Wilayah VII



Kerja Sama  
Pemerintah  
kota/daerah

# Partner Kerja Sama dengan Jepang



**Perguruan Tinggi**



**Lembaga Pemerintah/swasta**



**Industri**

# Latar Belakang



## Alasan Jepang Membutuhkan Tenaga Asing

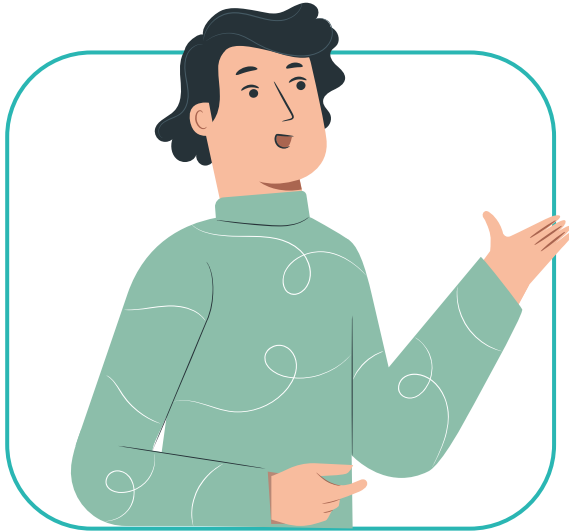

- Angka kelahiran yang menurun dan populasi orangtua meningkat (*aging society*)
- Menyusutnya tenaga kerja usia produktif di Jepang
- Warga negara pedesaan dominan merantau ke perkotaan (*urbanisasi*)
- Tingginya tingkat produksi
- Untuk mempertahankan pertumbuhan perekonomian Jepang pada tahun 2040

# Strategi Jepang

- Merekrut tenaga asing dari luar Jepang
- Jepang sangat suka masyarakat Indonesia
  - Tenaga kerja asal Indonesia banyak yang mempunyai potensi dan minat kerja yang tinggi
  - Tenaga kerja Indonesia dikenal memiliki sifat yang ramah, mau bekerja dan sopan santun baik tingkah laku maupun perbuatan
  - Tenaga kerja asal Indonesia rajin dan jujur serta mandiri
  - Tenaga kerja Indonesia sangat jarang yang berbuat masalah



# Siapa yang bisa magang di Jepang

- ❑ Calon tenaga kerja yang ingin bekerja di Jepang
- ❑ Mahasiswa yang berminat magang di Jepang



# Keuntungan Program Magang



**Mengaplikasikan apa yang dipelajari di universitas dan meningkatkan kemampuan bahasa Jepang**



**Mendapatkan pengalaman internship di Jepang**  
Merasakan langsung bagaimana rasanya terjun di dunia kerja



**Memahami tata cara bisnis dan budaya kerja di Jepang**  
Memahami etos kerja orang Jepang



**Mendapatkan uang saku YEN perbulan**  
Uang saku bersih sebesar 100.000~120.000 YEN perbulan



**Program  
yang  
dilakukan  
UTama**

# Syarat magang di Jepang





**01**

Mahasiswa/i aktif  
semester 4 ke atas

**03**

**MEMILIKI ATTITUDE YANG BAIK DAN  
SEMANGAT KERJA YANG TINGGI**

Penting untuk memiliki manner yang baik, karena membawa nama universitas dan juga Indonesia



**02**

**MEMILIKI SERTIFIKAT JLPT  
MINIMAL N3**

Khusus internship di bidang tertentu

**04**

**UNIVERSITAS CALON PESERTA  
MELAKUKAN KERJASAMA DENGAN  
LEMBAGA (LPK)**





# Bidang pekerjaan

# VALUES



**GOLF/COUNTRY  
CLUB**



**RESTORAN/CAFE**



**NISSAN CAR**



**CAREGIVER**



**HEISEI PAPER**



**PERIKANAN**





## Uang Saku YEN

Peserta mendapatkan uang saku bersih sebesar 100.000~120.000 YEN (sudah dipotong apartment, gas, listrik, dan lain-lain). Peserta bisa menggunakan uang saku untuk makan maupun kebutuhan sehari-hari lainnya.

# FASILITAS PESERTA

## Apartment

Peserta hanya membayar 50% biaya apartemen karena 50% nya ditanggung oleh perusahaan. Tetapi ketika sampai di Jepang, peserta tidak perlu membayar biaya apartemen maupun biaya lainnya karena akan dipotong dari gaji.





Peserta mendapatkan pocket Wi-Fi  
selama di Jepang.

海外生インテリシップログラム修了 第〇〇一八号

## 修了証書

ムハツマド・ファデイル殿

あなたは一年間にわたる日本でのインターシップログラムを当社において修了されましたのでここに証明します

平成三十一年 四月二一日

泉ヶ丘観光開発株式会社

社長 奥野将徳



Sertifikat

## . SISTEM REKOGNISI

**D3**

- **18 sks**

**S1**

- **18 sks**



**TERIMA KASIH**  
ありがとうございました。